

Das korrekte Markieren des Auswertungsblattes

Das Auswertungsblatt wird gescannt. Wenn Sie diese Anweisung nicht befolgen werden Ihre Antworten möglicherweise nicht bewertet.

- Verwenden Sie ausschliesslich einen blauen permanenten Kugelschreiber
- Markieren Sie Ihre Antwort mit einem Kreuz im Kreis:

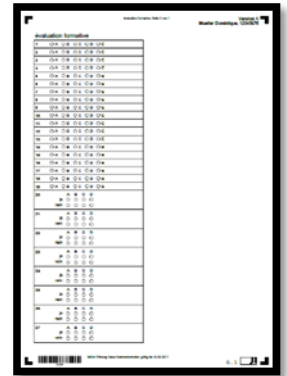

Nummer der Frage	Korrekte Markierung
Typ A Fragen (eine einzige Antwort)	
1	1 <input type="radio"/> A <input checked="" type="radio"/> B <input type="radio"/> C <input type="radio"/> D <input type="radio"/> E
Typ K' Fragen (vierfache Entscheidung)	
5	5 A B C D ja <input checked="" type="radio"/> <input type="radio"/> <input type="radio"/> <input checked="" type="radio"/> nein <input type="radio"/> <input checked="" type="radio"/> <input checked="" type="radio"/> <input type="radio"/>

- Um eine Antwort zu ändern: überschreiben Sie vollständig das zu ändernde Kreuz und markieren Sie die neue Antwort:

Nummer der Frage	Korrekte Markierung
Typ A Fragen (eine einzige Antwort)	
1	1 <input type="radio"/> A <input checked="" type="radio"/> B <input checked="" type="radio"/> C <input type="radio"/> D <input type="radio"/> E
Typ K' Fragen (vierfache Entscheidung)	
5	5 A B C D ja <input checked="" type="radio"/> <input type="radio"/> <input checked="" type="radio"/> <input checked="" type="radio"/> nein <input type="radio"/> <input checked="" type="radio"/> <input checked="" type="radio"/> <input type="radio"/>

NIE EINE ANTWORT MIT EINEM AUSGEFÜLLTEN KREIS MARKIEREN.

Achtung Keine radierbaren Kugelschreiber (z.B. Pilot FriXion)
 Keine Bleistifte/Radiergummis
 Keinen TippEx

Deren Verwendung könnte dazu führen, dass Ihre Markierungen nicht gescannt werden.

Verschenken Sie keine Punkte durch fehlende oder fehlerhafte Markierungen, z.B. zwei Markierungen, wenn nur eine Antwort gefordert ist.

Marquage correct de la feuille d'évaluation

La feuille de réponses sera scannée. Si vous ne suivez pas ces instructions, vos réponses pourraient ne pas être correctement évaluées.

- Utilisez exclusivement un stylo à encre bleue permanente
- Indiquez votre réponse avec une croix dans le cercle :

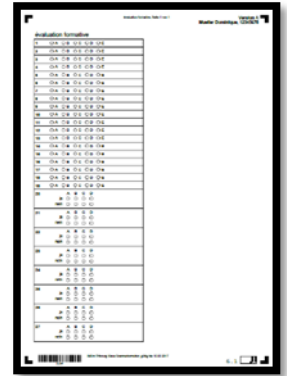

Numéro de la question	Marquage correct															
Question de type A (une seule réponse)																
1	1 <input type="radio"/> A <input checked="" type="radio"/> B <input type="radio"/> C <input type="radio"/> D <input type="radio"/> E															
Question de type K' (décision quadruple)																
5	<table border="0"> <tr> <td></td> <td>A</td> <td>B</td> <td>C</td> <td>D</td> </tr> <tr> <td>ja</td> <td><input checked="" type="radio"/></td> <td><input type="radio"/></td> <td><input type="radio"/></td> <td><input checked="" type="radio"/></td> </tr> <tr> <td>nein</td> <td><input type="radio"/></td> <td><input checked="" type="radio"/></td> <td><input checked="" type="radio"/></td> <td><input type="radio"/></td> </tr> </table>		A	B	C	D	ja	<input checked="" type="radio"/>	<input type="radio"/>	<input type="radio"/>	<input checked="" type="radio"/>	nein	<input type="radio"/>	<input checked="" type="radio"/>	<input checked="" type="radio"/>	<input type="radio"/>
	A	B	C	D												
ja	<input checked="" type="radio"/>	<input type="radio"/>	<input type="radio"/>	<input checked="" type="radio"/>												
nein	<input type="radio"/>	<input checked="" type="radio"/>	<input checked="" type="radio"/>	<input type="radio"/>												

- Pour modifier une réponse : recouvrez complètement la croix (dessinée par erreur) et marquez la bonne case :

Numéro de la question	Marquage correct															
Question de type A (une seule réponse)																
1	1 <input type="radio"/> A <input checked="" type="radio"/> B <input checked="" type="radio"/> C <input type="radio"/> D <input type="radio"/> E															
Question de type K' (décision quadruple)																
5	<table border="0"> <tr> <td></td> <td>A</td> <td>B</td> <td>C</td> <td>D</td> </tr> <tr> <td>ja</td> <td><input checked="" type="radio"/></td> <td><input type="radio"/></td> <td><input checked="" type="radio"/></td> <td><input checked="" type="radio"/></td> </tr> <tr> <td>nein</td> <td><input type="radio"/></td> <td><input checked="" type="radio"/></td> <td><input checked="" type="radio"/></td> <td><input type="radio"/></td> </tr> </table>		A	B	C	D	ja	<input checked="" type="radio"/>	<input type="radio"/>	<input checked="" type="radio"/>	<input checked="" type="radio"/>	nein	<input type="radio"/>	<input checked="" type="radio"/>	<input checked="" type="radio"/>	<input type="radio"/>
	A	B	C	D												
ja	<input checked="" type="radio"/>	<input type="radio"/>	<input checked="" type="radio"/>	<input checked="" type="radio"/>												
nein	<input type="radio"/>	<input checked="" type="radio"/>	<input checked="" type="radio"/>	<input type="radio"/>												

NE JAMAIS INDIQUER LA BONNE RÉPONSE PAR UN CERCLE REMPLI.

Attention : Pas de stylo à bille effaçable (par ex. Pilot FriXion)
Pas de crayon / gomme
Pas de TippEx

En les utilisant, vous prenez le risque que vos réponses ne soient pas prises en compte correctement.

Ne perdez pas de points par des oublis ou des fautes de marquage,
par exemple en marquant deux cases lorsqu'une seule réponse est demandée.