



Présentation de l'option en français Psychologie clinique et psychologie de la santé

Masterdays
Fribourg, 07.03.2023

OPTION PSYCHOLOGIE CLINIQUE ET PSYCHOLOGIE DE LA SANTE

Equipe de psychologie clinique et de la santé



OPTION PSYCHOLOGIE CLINIQUE ET PSYCHOLOGIE DE LA SANTE



L'équipe est dirigée par la **Prof. Dr Chantal Martin Sölch** en lien avec le
I-REACH LAB

Nos intérêts de recherche



1. Psychopathologie expérimentale:

Mécanismes d'intérêt:

Système de récompense, stress et traumatismes, régulation des émotions, comportement alimentaire
Résilience et facteurs protecteurs.



Troubles spécifiques:

Trouble des conduites alimentaires, dépression, troubles liés à l'utilisation de substances et addiction comportementale, trouble de stress post-traumatique, trouble du déficit de l'attention avec ou sans Hyperactivité (TDAH).

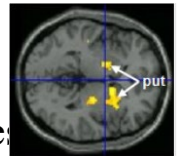

Méthodes:

Expériences sur ordinateur, imagerie médicale, mesures psychophysiologicals et endocriniennes, questionnaires et entretiens.

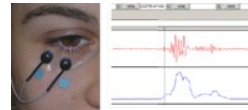

2. Recherche en intervention clinique et en psychothérapie:

Interventions de groupe, programmes de prévention du stress, programmes basés sur la pleine conscience, analyse des processus thérapeutiques, programmes d'intervention online et utilisation du numérique dans les interventions cliniques, influences culturelles.



3. Recherche en psychologie clinique de la santé:

Etude et prise en charge des douleurs chroniques, communication patient-médecin et utilisation d'internet en oncologie, étude et prise en charge de l'obésité.



OPTION PSYCHOLOGIE CLINIQUE ET PSYCHOLOGIE DE LA SANTE



Prof. Dr. Dominik Schöbi
Chair Clinical Family Psychology
<https://www3.unifr.ch/psycho/de/departement/mitarbeitende/teams/fampsy.html>



Prof. Dr. Simone Munsch
Lehrstuhl für Klinische Psychologie
und Psychotherapie
Psychotherapeutische Praxisstelle
<https://www3.unifr.ch/psycho/de/psychotherapie/>
<https://www3.unifr.ch/psycho/de/forschungseinheiten/klipsy/>



Aperçu général

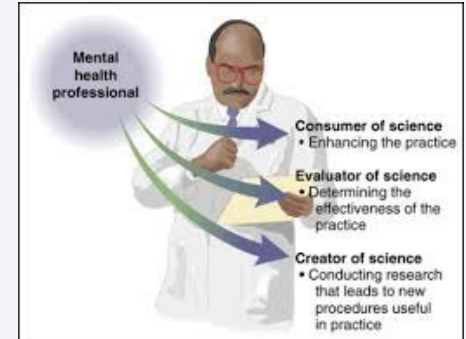

Barlow, D. H., Durand, V. M., & Gottschalk, M. (2016).
Psychopathologie: une approche intégrative.
Louvain-La-Neuve: De Boeck, p. 8

- Concept de *scientist-practitioner*
- La connaissance scientifique devient **appliquée et pratique**
 - Les praticiens agissent comme des scientifiques
 - Basé sur la connaissance scientifique, ouvert aux expériences (hypothèses a tester)
- La pratique est fondée sur les connaissances scientifiques

Aperçu général

- Le programme permet l'acquisition de compétences clés dans les domaines de la **psychologie clinique et de la santé**
- Acquisition de compétences scientifiques pour la recherche et l'**intervention**
- Acquisition de compétences **pratiques** et **conduites d'entretien**
 - Interventions centrées sur la personne
 - Initiation aux techniques cognitives et comportementales

Plan d'étude



- **Tous les cours ne sont pas donnés chaque année, certains peuvent avoir un nombre d'inscriptions limités.**
- Il est possible de suivre un plan d'étude seulement en
 - 1) allemand et anglais **ou**
 - 2) français et anglais **ou**
 - 3) dans les trois langues



Plan d'étude

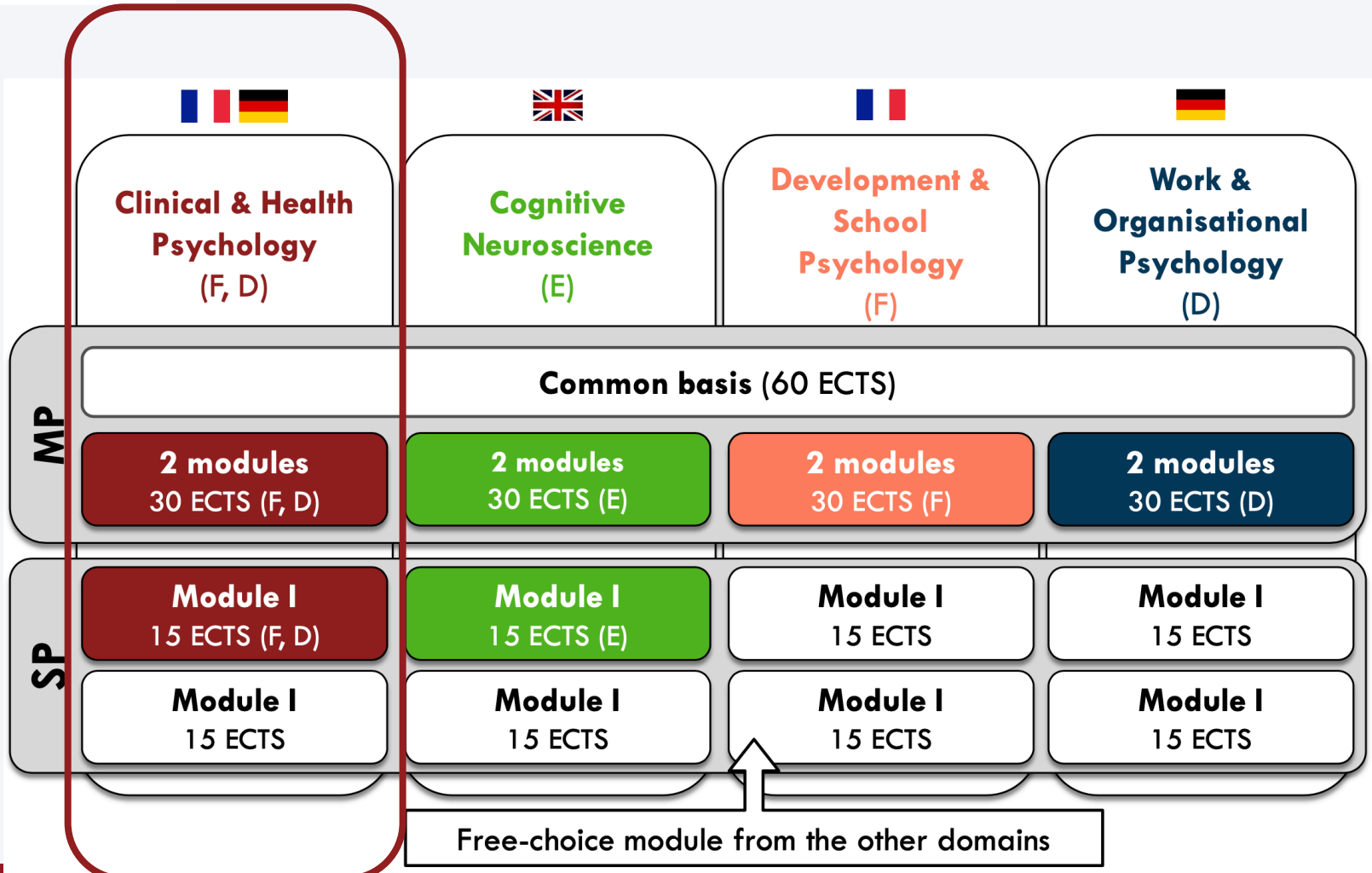

Structure des modules



- **Il n'est pas possible** de faire valoir le cours d'un module dans un autre module.
- Vous pouvez réaliser plus de 15 ECTS par module.
- Ceux-ci apparaissent sur vos attestations de diplôme hors plan d'étude.



Les modules principaux



Required	Next year	Required next year				
Module de base / Basismodul						
L25.00358 Module de base / Basismodul Module commun pour toutes les options Gemeinsame Module für jede Option	Roili Salathé Cornelia	UE-L25.01228	Back to work? Insights into occupational rehabilitation psychology (SA-2022)	3	15	
	Piskernik Bernhard	UE-L25.01477	Advanced statistical methods (SA-2022)	3		
	Wagner Pascal	UE-L25.01480	Psychology of climate change (SA-2022)	3		
	Weikunat Rolf	UE-L25.00883	Epidemiology for Psychologists II: Current Issues in Research on Mental and Behavioral Disorders (SP-2023)	3		
	Gygax Pascal Mark	UE-L25.00693	Health Communication across the Lifespan (SP-2023)	3		
	Klumb Petra Liselotte Sauer Jürgen	UE-L25.00792	Ergonomics and Occupational Health Psychology (SP-2023)	3		
	N.N.	UE-L25.00598	Prevention and health promotion (SP-2023)	3		
	Wilhelm Peter	UE-L25.00751	Evaluation of Psychological Interventions (SA-2023)	3		
	The following units are to be chosen in accordance to the option					
	Munsch Simone Wilhelm Peter	UE-L25.01403	Forschungskolloquien Klinische Psychologie und Gesundheitspsychologie (AA2022-23)	3		
	Martin Sölich Chantal	UE-L25.01401	Colloque de recherche Psychologie Clinique et de la Santé (AA2022-23)	3		
Schöbli Dominik Roili Salathé Cornelia	UE-L25.01404	Research Colloquium for Master theses in the Domain of Clinical Family Psychology and Health Psychology (AA2022-23)	3			
Méthodes et interventions / Methoden und Interventionen						
L25.00360 Méthodes et interventions en psychologie clinique et psychologie de la santé Methoden und Interventionen in der klinischen- und Gesundheitspsychologie	Wilhelm Peter	UE-L25.00601	Unterstützung bei statistischen Problemen für Master Studierende und Doktoranden (SA-2022)	3	15	
	Wilhelm Peter	UE-L25.00236	Methoden der klinisch-psychologischen Forschung: Grundlage und klinische Anwendung (Research Methods and Clinical Methods) (SA-2022)	3		
	Heim Eva Maria	UE-L25.00891	Kulturelle Anpassung von psychologischen Interventionen zur Behandlung psychischer Störungen (SA-2022)	3		
	Biedert Esther	UE-L25.00876	*Advanced skills I + II* Klinisch-psychologische Interventionsverfahren (SA-2022)	6		
	Biedert Esther	UE-L25.00820	*Advanced skills I + II*: Klinisch-psychologische Interventionsverfahren (SP-2023)	6		
	Wilhelm Peter	UE-L25.00476	Forschungsmethoden: Ambulantes Assessment (SP-2023)	3		
	Kouri Georgia	UE-L25.01032	Family therapy (SA-2022)	3		
	Page Dominique	UE-L25.00682	Techniques avancées en TCC: Méthodes d'analyse et d'intervention comportementales des troubles psychiques I (AA2022-23)	3		
	Rossier Laurent	UE-L25.00309	Advanced skills en intervention et prévention : approches humanistes expérimentelles (AA2022-23)	6		
	Ledermann Katharina	UE-L25.00729	Statistiques appliquées (Research Methods and Clinical Methods) (SA-2022)	3		
	Fernández Boente Mónica	UE-L25.00677	Méthodes psycho-corporelles et mindfulness: Applications et indications en psychologie clinique et en psychologie de la santé (SA-2022)	3		
Medzihradská Gremaud Silvia de Vargas Oddo Laurence	UE-L25.01261	Interventions cliniques II : Interventions d'urgence (SP-2023)	3			
Psychopathologie						
L25.00362 Psychopathologie	Munsch Simone	UE-L25.00723	Klinische Kinder- und Jugendlichenpsychologie II (SA-2022)	3	15	
	Müller Daniel Roder Volker	UE-L25.00584	Psychosen (Grundlagen und Intervention) (SA-2022)	3		
	Gassmann Daniel	UE-L25.00910	Prinzipien des gesunden Schlafs (SA-2022)	3		
	Mihov Yoan	UE-L25.01035	Angststörungen (SA-2022)	3		
	Meuwly Nathalie	UE-L25.00804	Persönlichkeitsstörungen (SA-2022)	3		
	Tiemann Aline Florence	UE-L25.00585	Essstörungen und Adipositas (Klassifikation und Behandlung) (SA-2022)	3		
	Munsch Simone	UE-L25.00481	Klinische Kinder- und Jugendlichenpsychologie I (Psychopathologie und Klassifikation) (SP-2023)	3		
	Mihov Yoan	UE-L25.00749	Falsseminar (Klinische Psychologie und Psychotherapie) (SP-2023)	3		
	Rubo Marius	UE-L25.01034	Experimente in virtueller Realität (VR) erstellen, erheben und auswerten (SP-2023)	3		
	Roili Salathé Cornelia	UE-L25.01489	My pain is certainly not in my head! Introduction to musculoskeletal pain in adults and children (SA-2022)	3		
	Page Dominique	UE-L25.00612	Psychopathologie des troubles alimentaires, des troubles sexuels et des troubles de la personnalité (SA-2022)	3		
	Fitamen Christophe	UE-L25.01357	Les troubles neurodéveloppementaux : des troubles dys à l'autisme. Théorie et Evaluation (SA-2022)	3		
	Recabarren Romina Evelyn	UE-L25.00591	Psychopathologie de l'enfant et de l'adolescent : Diagnostic, classification et traitement (SP-2023)	3		
	Spagnuolo Dahlila	UE-L25.00947	Psychopathologie des troubles liés à la schizophrénie (SP-2023)	3		
	Page Dominique	UE-L25.00686	Psychopathologie des troubles liés au stress, des troubles obsessifs - compulsifs et des troubles du sommeil (SP-2023)	3		
	Ledermann Katharina	UE-L25.00757	Mental disorders in the elderly (SP-2023)	3		
Tandon Tanya	UE-L25.00948	Colloque interculturel sur les traumatismes (SP-2023)	3			
Expérience pratique / Praktische Erfahrung						
L25.00359 Expérience pratique Praktische Erfahrung	Gemmiti Marco	UE-L25.00241	Clinical and Health Psychology : Praktikum / Praktische Erfahrung – Stage / Expérience pratique (AA2022-23)	15	15	
Examen de Master / Masterexamen						
L25.00312 Examen de Master Masterexamen					30	

Les modules de spécialisation



Required	Next year	Required next year	Programme de spécialisation / Spezialisierungsprogramm (30ECTS)				
Obligatoire			Schmutz Sven	UE-L25.00579	Einführung in die Psychopharmakologie für Psycholog:innen (AA2022-23)	3	15
			Cina Annette Kilde Gisela	UE-L26.00008	Anhörung des Kindes in familienrechtlichen Verfahren: psychologische und juristische Aspekte (SA-2022)	3	
			Torrer Felicitas	UE-L25.00748	Strukturierte, standardisierte Diagnostik psychischer Störungen: Erwachsenen- und Kinder-DIPS (Diagnostics) (SA-2022)	3	
			Cina Annette	UE-L26.00011	Die Eltern und Kind Beziehung (SP-2023)	3	
			Cina Annette Kilde Gisela	UE-L26.00006	Familie im Interdisziplinären Fokus I (SP-2023)	3	
			Kilde Gisela	UE-L26.00002	Persönliche Beziehungen des Kindes zu seinen Eltern und Dritten aus rechtlicher Sicht; 3 ECTS (SP-2023)	3	
			Way Prof. Dr. Baldwin M.	UE-L25.00813	Social Relationships and Health: Neurochemical Mechanisms (SA-2022)	3	
			Holzer Laurent	UE-L25.01263	Psychopharmacologie de l'enfant et de l'adolescent (SA-2022)	3	
			Recabarren Romina Evelyn	UE-L25.01037	Forum Modèles et pratiques en psychologie de la santé (SA-2022)	3	
			Chopard Saba	UE-L25.00453	Réseau Fribourgeois de Santé Mentale - Forum de présentation avec invité-e-s (SA-2022)	3	
				UE-L25.00705	Psychopharmacologie de l'adulte (SP-2023)	3	
			Dentz Amélie Jeannette Andrée	UE-L25.00743	Approfondissement des méthodes de diagnostic : 1. Approches plurielles en diagnostic (Diagnostics) (SP-2023)	3	
			Chopard Saba	UE-L25.00609	Diagnostic: conduite d'entretiens structurés (Diagnostics) (SP-2023)	3	
			Macho Siegfried	UE-L25.00714	Judgment and Decision Biases I (SA-2022)	3	
	1 module à choisir parmi ces 4			Cordi Maren	UE-L25.01478	Sleep and cognition (CogNeuro) (SA-2022)	
			Fahmy Cherine Pascalis Olivier	UE-L25.01486	Development, Learning, and Memory: Neuroscience perspectives (SA-2022)	3	
			Mihov Yoan	UE-L25.01485	Neurochemistry (SP-2023)	3	
			Macho Siegfried	UE-L25.00718	Judgment and Decision Biases II (SP-2023)	3	
			Caldara Roberto		Visual and social neuroscience (SA-2023)	3	
				Affective and decision making neuroscience (SA-2023)	3		
				Clinical neuroscience (SP-2024)	3		
L25.00365 Méthodes en neurosciences cognitives / Methoden der kognitiven Neurowissenschaften			Sokhn Nayla	UE-L25.00644	Introduction to Matlab I (SA-2022)	3	15
			Sokhn Nayla	UE-L25.01483	Statistics with R (Statistics) (SA-2022)	3	
			Macho Siegfried	UE-L25.00906	Modern Psychometrics (SA-2022)	3	
			Sokhn Nayla	UE-L25.00777	Multilevel Analysis with R (SP-2023)	3	
			Diekelmann Susanne	UE-L25.00715	Neuroethics (SP-2023)	3	
			UE-L25.01484	Wearable devices (SP-2023)	3		
L25.00367 Psychologie du développement Entwicklungspsychologie			Fitamen Christophe	UE-L25.00922	Développement normal et pathologique des fonctions exécutives (SA-2022)	3	15
			Fitamen Christophe	UE-L25.01262	Développement social et affectif, et ses troubles (SP-2023)	3	
			Fitamen Christophe	UE-L25.01470	La motivation au cours du développement (SP-2023)	3	
			Abadie Marlène	UE-L25.00789	La Mémoire : Théories et Applications (SP-2023)	3	
			Lemaire Patrick	UE-L25.00810	Le vieillissement cognitif: Approches stratégiques (SP-2023)	3	
		Majerus Steve Poncelet Martine	UE-L25.01471	Introduction générale dans les aspects neuropsychologiques des troubles neurodéveloppementaux (SP-2023)	3		
		Jrben Sébastien	UE-L25.00980	Développement des capacités d'auto-régulation: Une approche clinique et neurocognitive (SP-2023)	3		
L25.00374 Occupational Health Psychology and Human Factors			Klumb Petra Liselotte	UE-L25.00780	The work and family interface (SA-2022)	3	15
			Rolli Salathe Cornelia	UE-L25.01479	Are you safe and secure? Introduction to the psychology of errors and work safety (SA-2022)	3	
			Behrendt Anne Philine	UE-L25.01476	Change management in organizations (SA-2022)	3	
			Camps Jeroen	UE-L25.00597	Towards understanding and managing justice in organizations and society: Insights from the management and psychological literature (SP-2023)	3	
		Klumb Petra Liselotte	UE-L25.00690	Personnel development (SP-2023)	3		



Durée du Master



- Au minimum 3 semestres
- Possibilité de prendre plus de temps (*maximum 12 semestres selon le nouveau règlement d'études de Master de la Faculté des Lettres et des Sciences humaines*)



Stage



- les informations sont sur le site

www.unifr.ch/psycho

Le stage **Bachelor** permet aux étudiant-e-s:

- de rencontrer le monde professionnel
- d'apprendre par l'observation des praticiens et praticiennes
- d'exercer et de développer les compétences acquises à l'université

Le stage **Master** permet aux étudiant-e-s:

- d'affiner leurs compétences de base
- d'approfondir leurs connaissances spécifiques
- d'élargir leur réseau professionnel

Documents et informations importantes



Règlement



Stage dans un pays européen



Offres de stage



- Responsable:

Marco Gemmiti

(marco.gemmiti@unifr.ch)

Contact

Dr. **Marco Gemmiti**
Responsable des stages



Informations utiles et importantes



- <https://www.unifr.ch/psycho/fr>



Mention Bilingue



36 ECTS français et 36 ECTS allemand



Cours externes à l'UNIFR



- (1) Choisir parmi l'offre des autres Universités en Suisse.
- (2) S'assurer que le cours est ouvert pour des étudiant-e-s externes.

(Maximum: 12 ECTS)



Questions administratives (exemple : salles, dates)



- FR : chantal.rodriguez@unifr.ch



Conseil aux études



Alain Chavaillaz (Department)

Email : psy-master-counseling@unifr.ch

Pour des questions sur :

- les examens
- Erasmus (procédure, validation) 30 ECTS maximum
- Ex-matriculation
- temps pour compléter le master
- cours -blocs (présence obligatoire)
- cours externes
- reconnaissance international du Master



Conseil aux études



Pour des conseils spécifiques selon la spécialité (demande d'équivalence, étude de dossier)

- DE : peter.wilhelm@unifr.ch
- FR : ameliejeannetteandre.dentz@unifr.ch



Psychologie Clinique de l'Enfant

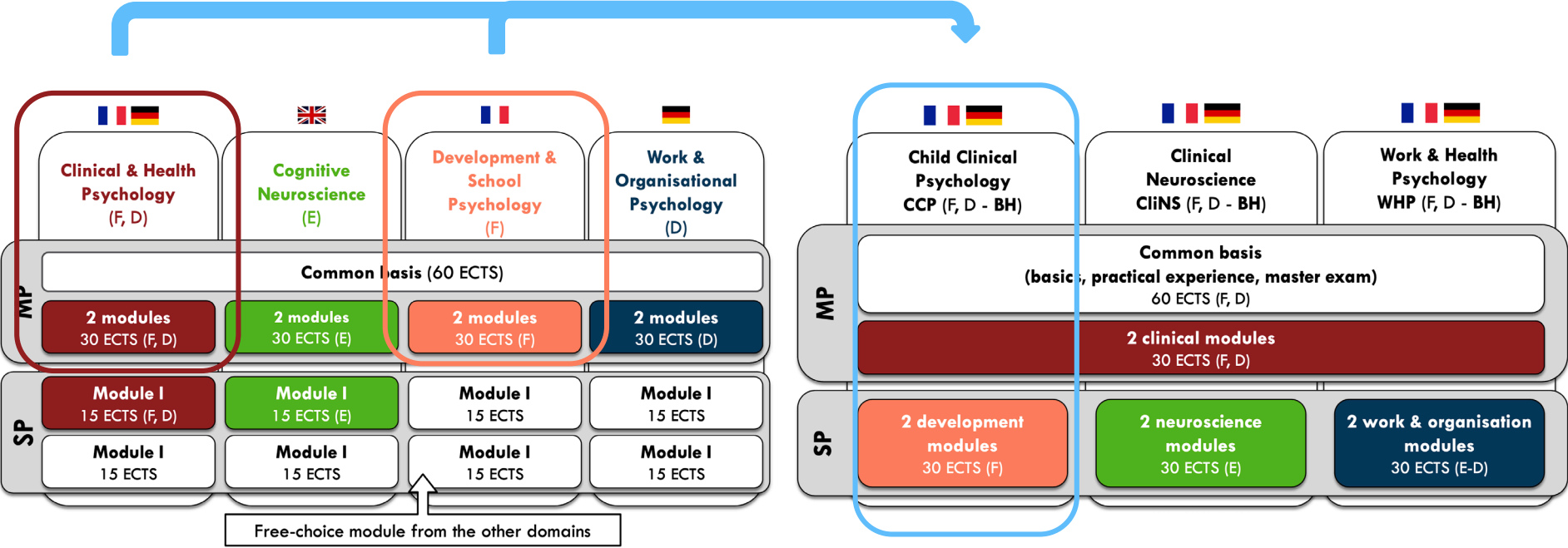

Psychologie Clinique de l'Enfant



Compétences développées

- **Celles regroupant la psychologie du développement et scolaire :**
 - Approfondissement des théories de la psychologie du **développement typique et atypique** :
Enfants avec **troubles moteurs**, enfants **aveugles**, enfants **prématurés**.
 - **Apprentissages fondamentaux et leurs déficits** □
 - **Aspects neurologiques** des déficits 🧠
 - **Bilans cognitifs** ✍️

Avec

- **Celles de la psychologie clinique et de la santé**



Psychologie Clinique de l'Enfant



Postulation

- **Expérience dans le domaine +++**
- **Notes de Bachelor ++**
- **Lettre de motivation +**
- **CV**

Soumission du dossier

<https://www.unifr.ch/psycho/fr/etudes/master/application-form.html>



Psychologie Clinique de l'Enfant



Valérie Camos
Prof. for Cognitive Development



Chantal Martin Sölch
Prof. for Clinical Psychology



Christophe Fitamen
Lecturer for Cognitive Development
Maître assistant for Child Clinical





Merci pour votre attention !



RÉPONSE AUX QUESTIONS



NOMBRE DE CRÉDIT POUR UNE FORMATION POST-GRADE EN PSYCHOTHÉRAPIE

POUR LES CANDIDAT·E·S PSYCHOLOGUES UNIQUEMENT, ATTESTER D'UNE FORMATION INITIALE EN PSYCHOLOGIE CLINIQUE ET PSYCHOPATHOLOGIE ÉQUIVALENTE À 12 CRÉDITS ECTS ACQUIS DURANT LA FORMATION PRÉGRADUÉE OU APRÈS LA FIN DES ÉTUDES. SI LADITE FORMATION N'EST PAS EXPRIMÉE EN CRÉDITS ECTS, ELLE DOIT COUVRIR AU MOINS 120 HEURES D'ENSEIGNEMENT EN PRÉSENTIEL.





RÉPONSE AUX QUESTIONS

NOMBRE DE CRÉDIT POUR UNE FORMATION POST-GRADE EN NEUROPSYCHOLOGIE

ATTESTER D'UNE FORMATION DE BASE EN NEUROPSYCHOLOGIE CLINIQUE ÉQUIVALENTE À 18 CRÉDITS ECTS ACQUIS DURANT LA FORMATION PRÉ-GRADUÉE OU APRÈS CELLE-CI. CES ENSEIGNEMENTS DOIVENT AVOIR ABORDÉ LES DOMAINES SUIVANTS : ENFANT, ADULTE, PERSONNE ÂGÉE, LANGAGE, NEUROPSYCHOLOGIE AUTRE (CF LISTE DES COURS PRÉ-REQUIS FIGURANT SUR LE SITE DU MAS).





RÉPONSE AUX QUESTIONS

LES ÉTUDES PEUVENT DÉBUTER AU SEMESTRE D'AUTOMNE (SEPTEMBRE) OU AU SEMESTRE DE PRINTEMPS (FÉVRIER).

IL EST RECOMMANDÉ DE COMMENCER LES ÉTUDES AU SEMESTRE D'AUTOMNE.

