



Master of Science in Psychologie Option

Klinische und Gesundheitspsychologie

Informationen zum Masterstudium
an der
Universität Fribourg, CH
März 2021

Leitbild



- Leitbild: Scientist - Practitioner Modell
- Wissenschaftliche Erkenntnisse und Standards werden in der Praxis umgesetzt
 - Praktiker verhalten sich wie Forscher:
 - Rückgriff auf gesichertes Wissen,
 - offen für Erfahrung (hypothesenprüfend)
 - Die Praxis ist evidenzbasiert
- Praktische Erfahrung inspiriert wissenschaftliche Fragestellungen und Forschung



Inhalte



- Einführung in die Kernbereiche der Klinischen Psychologie und Gesundheitspsychologie
 - Psychopathologie, Epidemiologie, Ätiologie, Diagnostik, Prävention u. Therapie von psychischen Störungen
 - Stress und Coping, Gesundheitsverhalten, Paar und Familienbeziehungen
- Aneignung von methodischem Wissen und Forschungskompetenzen
- Praktische Kompetenzen: Diagnostik, Beratung, Therapie
 - Einführung in evidenzbasierte Therapieansätze (Schwerpunkt kognitive und behaviorale Verfahren)
 - Vertiefung eigener Erfahrungen im Rahmen von Praktika



Studienplan



FOUNDATION OF PSYCHOLOGY

15 ECTS (EN)

OPTION

**CLINICAL & HEALTH
PSYCHOLOGY**
30 ECTS (FR, DE)

COGNITIVE
NEUROSCIENCE
30 ECTS (EN)

DEVELOPMENT &
SCHOOL PSYCHOLOGY
30 ECTS (FR)

WORK & ORGANISATIONAL
PSYCHOLOGY
30 ECTS (DE)

SPECIALISATION

Modul I 15 ECTS (FR, DE)

Modul I 15 ECTS (EN)

Modul I 15 ECTS (FR)

Modul I 15 ECTS (DE)

Modul II 15 ECTS (FR, DE)

Modul II 15 ECTS (EN)

Modul II 15 ECTS (FR)

Modul II 15 ECTS (DE)

PRACTICUM

15 ECTS (FR, DE, EN)

RESEARCH PROJECT (MASTER THESIS)

30 ECTS (FR, DE, EN)



Modulstruktur I



- Jede Lehrveranstaltung ist einem Modul zugeordnet. In jedem Modul müssen 15 ECTS Punkte erworben werden.
- Es ist **nicht** möglich, Kurse von einem Modul in ein anderes Modul zu verschieben.
- Es können mehr als 15 ECTS pro Modul absolviert werden. Diese zusätzliche ECTS erscheinen auf dem „Leistungsnachweis“.



Modul: Basics in Psychology



Vorlesungen sind Englisch und geben Überblick zu wichtigen Themen der Psychologie

BASICS State of the art lectures on important basic areas in psychological sciences	Caldara Roberto Rasch Björn	L071.0821	Sleep and visual neuroscience (cogneuro) (SA-2020)	3	15
	Röll Salathé Cornelia	UE- L25.01228	Back to work?! Insights into occupational rehabilitation psychology (SA-2020)	2	
	Wagner Pascal	UE- L25.01267	The psychology of racism (SA-2020)	3	
	Weitkunat Rolf	L071.0903	Meta-Analysis (SA-2020)	3	
	Gygax Pascal Mark	L071.0790	Health Communication across the Lifespan (SP-2021)	3	
	Weitkunat Rolf	L071.0514	Epidemiology for Psychologists I: Concepts and Methods (SP-2021)	3	
	Klumb Petra Liselotte Sauer Jürgen	L071.0885	Ergonomics and Occupational Health Psychology (SP-2021)	3	
	Jaap Denissen	UE- L25.01231	Personality-environment transactions across the lifespan: How people select their own environments, and are shaped by them over time (SP-2021)	3	



Modul I: Methoden und Interventionen der Klinischen und Gesundheitspsychologie

METHO CLIN Methods & Interventions in Clinical and Health Psychology	Wilhelm Peter	L071.0705	Unterstützung bei statistischen Problemen für Master Studierende und Doktoranden (AA2020-21)	3
	Wilhelm Peter	L071.0348	Methoden der klinisch-psychologischen Forschung: Grundlage und klinische Anwendung (SA-2020)	3
	Heim Eva	L071.0927	Kulturelle Anpassung von internetbasierten Interventionen zur Behandlung psychischer Störungen (SA-2020)	3
	Biedert Esther	L071.0671	*Advanced skills I + II* Klinisch-psychologische Interventionsverfahren (SA-2020)	6
	Biedert Esther	L071.0706	*Advanced skills I + II*: Klinisch-psychologische Interventionsverfahren (SP-2021)	6
	Wilhelm Peter	L071.0587	Forschungsmethoden: Ambulantes Assessment (SP-2021)	3
	Page Dominique	L071.0780	Techniques avancées en TCC: Méthodes d'analyse et d'intervention comportementales des troubles psychiques I (AA2020-21)	3
	Rossier Laurent	L071.0421	Advanced skills en intervention et prévention : approches humanistes expérientielles (AA2020-21)	6
	Ledermann Katharina	L071.0629	Statistiques appliquées (SA-2020)	3
	Medzihradská Gremaud Silvia de Vargas Oddo Laurence	UE- L25.01261	Interventions cliniques II : Interventions d'urgence (SP-2021)	3
Spagnuolo Dahlia	L071.0775	Méthodes psycho-corporelles et mindfulness: Applications et indications en psychologie clinique et en psychologie de la santé (SP-2021)	3	



Modul I: Methoden und Interventionen der Klinischen und Gesundheitspsychologie

METHO CLIN Methods & Interventions in Clinical and Health Psychology	Wilhelm Peter	L071.0705	Unterstützung bei statistischen Problemen für Master Studierende und Doktoranden (AA2020-21)	3
	Wilhelm Peter	L071.0348	Methoden der klinisch-psychologischen Forschung: Grundlage und klinische Anwendung (SA-2020)	3
	Heim Eva	L071.0927	Kulturelle Anpassung von internetbasierten Interventionen zur Behandlung psychischer Störungen (SA-2020)	3
	Biedert Esther	L071.0671	"Advanced skills I + II" Klinisch-psychologische Interventionsverfahren (SA-2020)	6
	Biedert Esther	L071.0706	"Advanced skills I + II": Klinisch-psychologische Interventionsverfahren (SP-2021)	6
	Wilhelm Peter	L071.0587	Forschungsmethoden: Ambulantes Assessment (SP-2021)	3
	Page Dominique	L071.0780	Techniques avancées en TCC: Méthodes d'analyse et d'intervention comportementales des troubles psychiques I (AA2020-21)	3
	Advanced skills en intervention et prévention : approches humanistes	...

15 ECTS

Seminare und Vorlesungen

- vertiefen methodisches Wissen
- vermitteln Wissen über psychotherapeutische und gesundheitspsychologische Interventionen

Modul II: Psychopathologie in Klinischer- und Gesundheitspsychologie



PATHO CLIN Psychopathology in Clinical and Health Psychology	Roth Binia Ursula	L071.0823	Klinische Kinder- und Jugendlichenpsychologie II (SA-2020)	3	15
	Müller Daniel Roder Volker	L071.0688	Psychosen (Grundlagen und Intervention) (SA-2020)	3	
	Gassmann Daniel	UE- L25.00910	Prinzipien des gesunden Schlafs (SA-2020)	3	
	Schöbi Dominik	L071.0704	Genetics in Psychology & Psychopathology (SA-2020)	3	
	Rubo Marius	UE- L25.01035	Neuere Entwicklungen in der Erforschung und Behandlung von Angst (SA-2020)	3	
	N. N.	L071.0592	Klinische Kinder- und Jugendlichenpsychologie I (Psychopathologie und Klassifikation) (SP-2021)	3	
	Forrer Felicitas	L071.0849	Fallseminar (Klinische Psychologie und Psychotherapie) (SP-2021)	3	
	Rubo Marius	UE- L25.01034	Experimente in virtueller Realität (VR) erstellen, erheben und auswerten (SP-2021)	3	
	Spagnuolo Dahlila	UE- L25.00947	Psychopathologie des troubles liés à la schizophrénie (SA-2020)	3	
	Page Dominique	L071.0784	Psychopathologie des troubles liés au stress, des troubles obsessionnels - compulsifs et des troubles du sommeil (SP-2021)	3	
	Recabarren Romina Evelyn	L071.0695	Psychopathologie de l'enfant et de l'adolescent : Diagnostic, classification et traitement (SP-2021)	3	



Modul II: Psychopathologie in Klinischer- und Gesundheitspsychologie

15 ECTS

Seminare und Vorlesungen

- geben Überblick zu Klassifikation, Phänomenologie und Diagnostik psychischer Störungen
- vertiefen Wissen zu Entstehung, und Behandlung spezifischer psychischer Störungen

PATHO CLIN Psychopathology in Clinical and Health Psychology	L25.01035	(SA-2020)			
	N. N.	L071.0592	Klinische Kinder- und Jugendlichenpsychologie I(Psychopathologie und Klassifikation) (SP-2021)	3	15
	Forrer Felicitas	L071.0849	Fallseminar (Klinische Psychologie und Psychotherapie) (SP-2021)	3	
	Rubo Marius	UE- L25.01034	Experimente in virtueller Realität (VR) erstellen, erheben und auswerten (SP-2021)	3	
	Spagnuolo Dahlila	UE- L25.00947	Psychopathologie des troubles liés à la schizophrénie (SA-2020)	3	
	Page Dominique	L071.0784	Psychopathologie des troubles liés au stress, des troubles obsessionnels - compulsifs et des troubles du sommeil (SP-2021)	3	
	Recabarren Romina Evelyn	L071.0695	Psychopathologie de l'enfant et de l'adolescent : Diagnostic, classification et traitement (SP-2021)	3	



Modul III: Diagnostik und spezifische Themen der Klinischen- und Gesundheitspsychologie

DIAGNO CLIN Specific topics and Diagnostic skills in Clinical and Health Psychology	Gerstenberg Miriam Werling Anna	L071.0684	Psychopharmakologie im Kinder-, Jugend- und Erwachsenenalter (SA-2020)	3	15
	Cina Annette Kilde Gisela	L005.0006	Anhörung des Kindes in familienrechtlichen Verfahren: psychologische und juristische Aspekte (SA-2020)	3	
	Cina Annette	L071.0848	Strukturierte, standardisierte Diagnostik psychischer Störungen: Erwachsenen- und Kinder-DIPS (SA-2020)	3	
	Cina Annette	L005.0008	Die Eltern und Kind Beziehung (SP-2021)	3	
	Cina Annette Kilde Gisela	L005.0005	Familie im interdisziplinären Fokus I (SP-2021)	3	
	Kilde Gisela	L005.0002	Persönliche Beziehungen des Kindes zu seinen Eltern und Dritten aus rechtlicher Sicht; 3 ECTS (SP-2021)	3	
	Meuwly Nathalie	L071.0869	Relevant concepts and topics for the psychological practice with sexual minority clients (SP-2021)	3	
	Rutishauser Lena	UE- L26.00096	Rechtliche Grundlagen der Entstehung der Eltern-Kind-Beziehung (SP-2021)	3	
	Dentz Amélie Jeannette Andrée	L071.0843	Approfondissement des méthodes de diagnostic : I. Approches plurielles en diagnostic (SA-2020)	3	
	Rengade Charles- Edouard	L071.0803	Psychopharmacologie I : Psychopharmacologie de l'adulte (SA-2020)	3	
	Recabarren Romina Evelyn	UE- L25.01037	Forum Modèles et pratiques en psychologie de la santé (SA-2020)	3	
	Chopard Saba	L071.0561	Réseau Fribourgeois de Santé Mentale - Forum de présentation avec invité-e-s (SA-2020)	3	
	Rossier Laurent	L071.0846	De quoi nos émotions sont-elles faites ? (SA-2020)	3	
	N. N.	UE- L25.01263	Psychopharmacologie II : Psychopharmacologie de l'enfant et de l'adolescent (SP-2021)	3	
Chopard Saba	L071.0713	Diagnostic: conduite d'entretiens structurés (SP-2021)	3		

Modul III: Diagnostik und spezifische Themen der Klinischen- und Gesundheitspsychologie

15 ECTS

Seminare und Vorlesungen

- vermitteln diagnostische Kompetenzen
- vertiefen Wissen zu wichtigen Themen der Klinischen- und Gesundheitspsychologie

DIAGNO CLIN Specific topics and Diagnostic skills in Clinical and Health Psychology	Kilde Gisela	L005.0002	Persönliche Beziehungen des Kindes zu seinen Eltern und Dritten aus rechtlicher Sicht; 3 ECTS (SP-2021)	3	15
	Meuwly Nathalie	L071.0869	Relevant concepts and topics for the psychological practice with sexual minority clients (SP-2021)	3	
	Rutishauser Lena	UE- L26.00096	Rechtliche Grundlagen der Entstehung der Eltern-Kind-Beziehung (SP-2021)	3	
	Dentz Amélie Jeannette Andrée	L071.0843	Approfondissement des méthodes de diagnostic : I. Approches plurielles en diagnostic (SA-2020)	3	
	Rengade Charles-Edouard	L071.0803	Psychopharmacologie I : Psychopharmacologie de l'adulte (SA-2020)	3	
	Recabarren Romina Evelyn	UE- L25.01037	Forum Modèles et pratiques en psychologie de la santé (SA-2020)	3	
	Chopard Saba	L071.0561	Réseau Fribourgeois de Santé Mentale - Forum de présentation avec invité-e-s (SA-2020)	3	
	Rossier Laurent	L071.0846	De quoi nos émotions sont-elles faites ? (SA-2020)	3	
	N. N.	UE- L25.01263	Psychopharmacologie II : Psychopharmacologie de l'enfant et de l'adolescent (SP-2021)	3	
	Chopard Saba	L071.0713	Diagnostic: conduite d'entretiens structurés (SP-2021)	3	

Modul der gewählten Spezialisierung



15 ECTS

Seminare und Vorlesungen vermitteln inhaltliches und methodisches Wissen und Kompetenzen in

- Kognitiven Neurowissenschaften (Englisch)

oder

- Development and School Psychology (Französisch)

oder

- Arbeits- und Organisationspsychologie (Englisch / Deutsch)



Neue Masteroption Klinische Neurowissenschaften



30 ECTS

- Kognitive Neurowissenschaften (Englisch)

30 ECTS

- Klinische Psychologie und Gesundheitspsychologie
 - Psychopathologie (15 ECTS)
 - Diagnostik und Interventionen (15 ECTS)



Möglichkeit eines bilingualen Studiums



- **Bestätigung des bilingualen Studiums im Masterzeugnis**
- Master ECTS Punkte (ausgenommen Kurse in Englisch und Masterarbeit): mindestens 40 % in der zweiten Sprache (FR)
- Bescheinigung der ECTS Punkte in EN, DE und FR im Masterzeugnis



Praktische Erfahrung



Gemmiti Marco	L071.0353	Praktikum / Praktische Erfahrung mit Supervision / Expérience pratique de deux mois avec supervision et rapport de fin d'activité (AA2019-20)
---------------	-----------	---

15 ECTS

- Praktische Erfahrung: 2 Monate
 - Anwendung und Vertiefung des erworbenen Wissens im Klinischen Kontext:
 - z.B. in Psychiatrischer Klinik
 - In einem Forschungsprojekt
 - kann auf mehrere Monate und mehrere Praktika verteilt werden



Masterarbeit und Masterkolloquium



30 ECTS

- Masterthemen werden zu Projekten angeboten, die an Lehrstühlen laufen
- Betreuung der Masterarbeit erfolgt in Kleingruppe
- Begleitend findet Kolloquium am entsprechenden Lehrstuhl statt

Master Project and Thesis

Research Project (Master Thesis)	Munsch Simone Wilhelm Peter	L071.0686	Kolloquien zu den Masterarbeiten im Bereich der klinischen Psychologie (AA2020-21)	0	30
	Meuwly Nathalie Schöbi Dominik	L071.0708	Kolloquien zu den Masterarbeiten im Bereich der Klinischen Familienpsychologie und Gesundheitspsychologie (AA2020-21)	0	
	Martin Solch Chantal	L071.0254	Séminaire de méthodes pour groupes de recherche en Psychologie clinique (AA2020-21)	0	



Masterarbeitsthemen



<https://www.unifr.ch/psycho/de/studium/master/klinische-psychologie-und-gesundheitspsychologie/>

Philosophische Fakultät > Departement für Psychologie

FR | DE | EN

SCHNELLZUGRIFF

Home News & Events Departement Studium Institute und Zentren Forschung

Studium

Studienangebot

Bachelor

Master

- Klinische Psychologie und Gesundheitspsychologie
- Kognitive Neurowissenschaften
- Entwicklungs- & Schulpsychologie
- Arbeits- und Organisationspsychologie
- Zulassungsvoraussetzungen
- Postgraduiertenprogramme

Während des Studiums

- Lehrveranstaltungen - Stundenpläne
- Prüfungen, Bachelor- und Masterarbeit
- Studienpläne & Richtlinien
- Praktika

Option: Klinische Psychologie und Gesundheitspsychologie

Basierend auf dem aktuellen wissenschaftlichen Kenntnisstand der Klinischen Psychologie und der Gesundheitspsychologie bietet das Programm eine fundierte theoretische Ausbildung und eine erste praktische Annäherung an die Bereiche Psychischer Störungen und anderer Formen psychologischer Dysfunktionen, deren Ätiologie, Diagnostik, Klassifikation und Behandlung. Der Studiengang zeichnet sich dadurch hervor, dass die Lebensspanne von Kindheit, Jugend bis Erwachsenenalter abgebildet wird und wichtige Grundlagen der Familienpsychologie erarbeitet werden. Weitere Schwerpunktthemen befassen sich mit den Voraussetzungen der psychischen Gesundheit sowie mit Zusammenhängen zwischen psychischem und somatischem

→ Beschreibung der Spezialisierungsmodule

Präsentation der Masterarbeitsprojekte

- ↓ Vorstellung
- ↓ Themen

Masterthemen, die zuletzt angeboten wurden, sind auf Webpage einsehbar

30 ECTS



Forschungsschwerpunkte

Klinische Psychologie und Psychotherapie



Prof. Dr. Simone Munsch
Lehrstuhl für Klinische Psychologie
und Psychotherapie
Psychotherapeutische Praxisstelle
<https://www.unifr.ch/psycho/de/forschungseinheiten/klipsy/>



- Stress, Emotionsregulation und psychische Gesundheit, bei Kindern, Jugendlichen und Erwachsenen
- Empathie und Emotionserkennung
- Experimentelle Psychopathologie mit Focus auf Essstörungen
- Virtuelle Realität
- Psychotherapieforschung
- Experimentelle Forschung und Feldstudien mit multimodaler Erhebung verschiedener Ebenen:



Forschungsschwerpunkte Clinical Family Psychology



Prof. Dr. Dominik Schöbi
Chair Clinical Family Psychology
<https://www.unifr.ch/psycho/de/forschungseinheiten/fampsy/>



- Dynamic emotional regulation and dysregulation in couples and families, and its effects on physiology and mental health
- Intimate relationship processes, communication, and relationship functioning
- Socio-cultural modulation of interpersonal adjustment



Forschungsschwerpunkte

Psychology Clinique et de la Santé



Prof. Dr. Chantal Martin-Sölch
 Chair Psychology Clinique et de la Santé
<https://www.unifr.ch/psycho/de/forschungseinheiten/clisan/>



- Experimental psychopathology with focus on reward and stress responses (i.e. in depression, anorexia, post-traumatic stress disorder)
- Health Psychology: Chronic pain, psychooncology and E-health
- Clinical psychological interventions

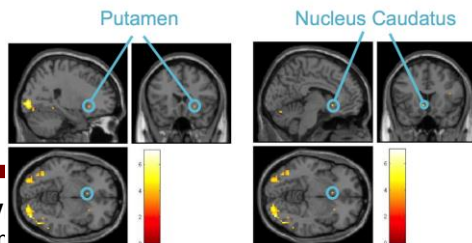

RG | FACUL^T
 Master in der

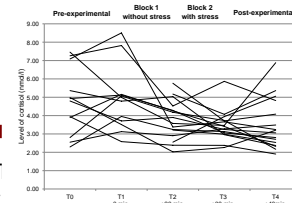

Programme d'intervention visant la réduction du stress et le développement des stratégies de résilience

Ge.D.Stress

ISICHE FAKUL^T hologie

Departement fù



Wichtige und nützliche Informationen



<https://www.unifr.ch/psycho/de/studium/master/klinische-psychologie-und-gesundheitspsychologie/>

The screenshot shows the website for the Department of Psychology at the University of Fribourg. The navigation menu includes 'Home', 'News & Events', 'Departement', 'Studium', 'Institute und Zentren', and 'Forschung'. Under 'Studium', the 'Master' section is expanded, and 'Klinische Psychologie und Gesundheitspsychologie' is highlighted with a red circle. The main content area features a large graphic of human heads in profile, filled with various symbols like gears, a puzzle piece, and a plant. Below this is the heading 'Option: Klinische Psychologie und Gesundheitspsychologie'. The text describes the program as based on current scientific knowledge, offering a solid theoretical education and practical experience in psychological disorders. A blue button labeled 'Beschreibung der Spezialisierungsmodule' is visible on the right side of the page.

Beratung bei spezifischen Fragen zur Option Klinische Psychologie und Gesundheitspsychologie



Peter.Wilhelm@unifr.ch

Tel. 026 300 7685

